



ประกาศองค์การบริหารส่วนตำบลไร่มะขาม
เรื่อง การกำหนดโครงสร้างส่วนราชการและระดับตำแหน่งขององค์การบริหารส่วนตำบลไร่มะขาม

.....

ด้วยคณะกรรมการพนักงานส่วนตำบลจังหวัดเพชรบุรี ได้กำหนดเปลี่ยนแปลงโครงสร้างส่วนราชการและระดับตำแหน่งของพนักงานส่วนตำบลจากเดิมให้เป็นไปตามขนาดองค์การบริหารส่วนตำบล คือ ขนาดเล็ก ขนาดกลาง และขนาดใหญ่ แก้ไขให้เป็นไปตามประเภทองค์การบริหารส่วนตำบล คือ ประเภทสามัญ ประเภทสามัญ ระดับสูง และประเภทพิเศษ ตามประกาศคณะกรรมการพนักงานส่วนตำบลจังหวัดเพชรบุรี เรื่อง หลักเกณฑ์และเงื่อนไขเกี่ยวกับโครงสร้างส่วนราชการและระดับตำแหน่งขององค์การบริหารส่วนตำบล (ฉบับที่ ๒) พ.ศ. ๒๕๖๓

ฉะนั้น อาศัยอำนาจตามมาตรา ๑๕ ประกอบมาตรา ๒๕ วรรคเจ็ด แห่งพระราชบัญญัติระเบียบบริหารงานบุคคลส่วนท้องถิ่น พ.ศ. ๒๕๔๒ และมติคณะกรรมการพนักงานส่วนตำบลจังหวัดเพชรบุรี (ก.อบต.จังหวัดเพชรบุรี) ในการประชุมครั้งที่ ๖/๒๕๖๓ เมื่อวันที่ ๒๕ มิถุนายน ๒๕๖๓ กำหนดให้องค์การบริหารส่วนตำบลไร่มะขาม (ขนาดกลาง) เป็นองค์การบริหารส่วนตำบลประเภทสามัญ และได้จัดทำโครงสร้างส่วนราชการและระดับตำแหน่งพนักงานส่วนตำบลในแผนอัตรากำลัง ๓ ปี เป็นไปตามเงื่อนไขของประเภทองค์การบริหารส่วนตำบลประเภทสามัญแล้ว

ประกาศ ณ วันที่ ๑๔ เดือน กรกฎาคม พ.ศ. ๒๕๖๓

(นายสุทธิพงษ์ พรหมมาตร)
นายกองค์การบริหารส่วนตำบลไร่มะขาม

๘. โครงสร้างการกำหนดส่วนราชการ

จากการทื่องค์กรบริหารส่วนตำบลไร่มะขาม ได้กำหนดภารกิจหลักและภารกิจรองที่จะดำเนินการด้านต่างๆเรียบร้อยแล้ว องค์กรบริหารส่วนตำบลจึงจำเป็นต้องกำหนดตำแหน่งของพนักงานส่วนตำบลให้ตรงกับภารกิจดังกล่าว

๘.๑ โครงสร้าง

องค์กรบริหารส่วนตำบลไร่มะขาม กำหนดโครงสร้างส่วนราชการเดิมประกอบด้วย สำนักงานปลัด กองคลัง กองช่าง กองการศึกษา ศาสนาและวัฒนธรรม ตามรายละเอียดโครงสร้าง ดังนี้

โครงสร้างตามแผนอัตรากำลังเดิม (ขนาดกลาง) (ปี พ.ศ. ๒๕๖๑-๒๕๖๓)	โครงสร้างตามแผนอัตรากำลังใหม่(ประเภทสามัญ) (ปี พ.ศ. ๒๕๖๑-๒๕๖๓)	หมายเหตุ
<p>๑. สำนักงานปลัด อบต.</p> <p>๑.๑ งานบริหารทั่วไป มีหน้าที่รับผิดชอบ</p> <ul style="list-style-type: none">- งานธุรการ- งานบริหารงานบุคคล- งานเลือกตั้งและทะเบียนข้อมูล- งานตรวจสอบภายใน <p>๑.๒ งานนโยบายและแผน มีหน้าที่รับผิดชอบ</p> <ul style="list-style-type: none">- งานนโยบายและแผน- งานวิชาการ- งานข้อมูลและประชาสัมพันธ์- งานงบประมาณ- งานสารสนเทศและระบบคอมพิวเตอร์ <p>๑.๓ งานกฎหมายและคดี มีหน้าที่รับผิดชอบ</p> <ul style="list-style-type: none">- งานกฎหมายและคดี- งานร้องเรียนร้องทุกข์และอุทธรณ์- งานข้อบัญญัติและระเบียบ- งานดำเนินการทางคดีและศาลปกครอง <p>๑.๔ งานป้องกันและบรรเทาสาธารณภัย</p> <ul style="list-style-type: none">- งานอำนวยความสะดวก- งานป้องกัน- งานช่วยเหลือฟื้นฟู สงเคราะห์- งานการกุศล <p>๑.๕ งานกิจการสภา อบต.</p> <ul style="list-style-type: none">- งานระเบียบข้อบังคับการประชุม	<p>๑. สำนักงานปลัด อบต.</p> <p>๑.๑ งานบริหารทั่วไป มีหน้าที่รับผิดชอบ</p> <ul style="list-style-type: none">- งานธุรการ- งานบริหารงานบุคคล- งานเลือกตั้งและทะเบียนข้อมูล- งานตรวจสอบภายใน <p>๑.๒ งานนโยบายและแผน มีหน้าที่รับผิดชอบ</p> <ul style="list-style-type: none">- งานนโยบายและแผน- งานวิชาการ- งานข้อมูลและประชาสัมพันธ์- งานงบประมาณ- งานสารสนเทศและระบบคอมพิวเตอร์ <p>๑.๓ งานกฎหมายและคดี มีหน้าที่รับผิดชอบ</p> <ul style="list-style-type: none">- งานกฎหมายและคดี- งานร้องเรียนร้องทุกข์และอุทธรณ์- งานข้อบัญญัติและระเบียบ- งานดำเนินการทางคดีและศาลปกครอง <p>๑.๔ งานป้องกันและบรรเทาสาธารณภัย</p> <ul style="list-style-type: none">- งานอำนวยความสะดวก- งานป้องกัน- งานช่วยเหลือฟื้นฟู สงเคราะห์- งานการกุศล <p>๑.๕ งานกิจการสภา อบต.</p> <ul style="list-style-type: none">- งานระเบียบข้อบังคับการประชุม	

<ul style="list-style-type: none">- งานการประชุม- งานอำนวยความสะดวกและประสานงาน	<ul style="list-style-type: none">- งานการประชุม- งานอำนวยความสะดวกและประสานงาน	
--	--	--

<p>โครงสร้างตามแผนอัตรากำลังเดิม (ขนาดกลาง) (ปี พ.ศ. ๒๕๖๑-๒๕๖๓)</p>	<p>โครงสร้างตามแผนอัตรากำลังใหม่(ประเภทสามัญ) (ปี พ.ศ. ๒๕๖๑-๒๕๖๓)</p>	<p>หมายเหตุ</p>
<p>๑.๖ งานสวัสดิการและพัฒนาชุมชน</p> <ul style="list-style-type: none"> - งานส่งเสริมและพัฒนาคุณภาพชีวิตของประชาชน - งานสงเคราะห์ แก่เด็ก สตรี คนชรา ผู้พิการและผู้ด้อยโอกาส - งานอื่นที่เกี่ยวข้องหรือได้รับมอบหมาย <p>๑.๗ งานส่งเสริมอาชีพและพัฒนาสตรี</p> <ul style="list-style-type: none"> - งานพัฒนาและส่งเสริมการประกอบอาชีพของประชาชน - งานฝึกอบรมการส่งเสริมอาชีพให้ประชาชนมีงานทำ - งานอื่นที่เกี่ยวข้องหรือได้รับมอบหมาย <p>๑.๘ งานสาธารณสุข</p> <ul style="list-style-type: none"> - งานสาธารณสุข อนามัย - งานป้องกันและรักษาโรค - งานรักษาความสะอาด - งานอื่นที่เกี่ยวข้องหรือได้รับมอบหมาย 	<p>๑.๖ งานสวัสดิการและพัฒนาชุมชน</p> <ul style="list-style-type: none"> - งานส่งเสริมและพัฒนาคุณภาพชีวิตของประชาชน - งานสงเคราะห์ แก่เด็ก สตรี คนชรา ผู้พิการและผู้ด้อยโอกาส - งานอื่นที่เกี่ยวข้องหรือได้รับมอบหมาย <p>๑.๗ งานส่งเสริมอาชีพและพัฒนาสตรี</p> <ul style="list-style-type: none"> - งานพัฒนาและส่งเสริมการประกอบอาชีพของประชาชน - งานฝึกอบรมการส่งเสริมอาชีพให้ประชาชนมีงานทำ - งานอื่นที่เกี่ยวข้องหรือได้รับมอบหมาย <p>๑.๘ งานสาธารณสุข</p> <ul style="list-style-type: none"> - งานสาธารณสุข อนามัย - งานป้องกันและรักษาโรค - งานรักษาความสะอาด - งานอื่นที่เกี่ยวข้องหรือได้รับมอบหมาย 	

<p>โครงสร้างตามแผนอัตรากำลังเดิม (ขนาดกลาง) (ปี พ.ศ. ๒๕๖๑-๒๕๖๓)</p>	<p>โครงสร้างตามแผนอัตรากำลังใหม่(ประเภทสามัญ) (ปี พ.ศ. ๒๕๖๑-๒๕๖๓)</p>	<p>หมายเหตุ</p>
<p>๒. กองคลัง</p> <p>๒.๑ งานการเงิน</p> <ul style="list-style-type: none"> - งานการเงิน - งานรับเงินเบิกจ่ายเงิน - งานจัดทำฎีกาเบิกจ่ายเงิน - งานเก็บรักษาเงิน <p>๒.๒ งานบัญชี</p> <ul style="list-style-type: none"> - งานการบัญชี - งานทะเบียนการคุมเบิกจ่ายเงิน - งานงบการเงินและงบทดลอง - งานแสดงฐานะทางการเงิน <p>๒.๓ งานพัฒนาและจัดเก็บรายได้</p> <ul style="list-style-type: none"> - งานภาษีอากร ค่าธรรมเนียมและค่าเช่า - งานพัฒนารายได้ - งานควบคุมกิจการค้าและค่าปรับ - งานทะเบียนควบคุมและเร่งรัดรายได้ <p>๒.๔ งานทะเบียนทรัพย์สินและพัสดุ</p> <ul style="list-style-type: none"> - งานทะเบียนทรัพย์สินและแผนที่ภาษี - งานพัสดุ - งานทะเบียนเบิกจ่ายวัสดุครุภัณฑ์ - งานระบายน้ำ - 	<p>๒. กองคลัง</p> <p>๒.๑ งานการเงิน</p> <ul style="list-style-type: none"> - งานการเงิน - งานรับเงินเบิกจ่ายเงิน - งานจัดทำฎีกาเบิกจ่ายเงิน - งานเก็บรักษาเงิน <p>๒.๒ งานบัญชี</p> <ul style="list-style-type: none"> - งานการบัญชี - งานทะเบียนการคุมเบิกจ่ายเงิน - งานงบการเงินและงบทดลอง - งานแสดงฐานะทางการเงิน <p>๒.๓ งานพัฒนาและจัดเก็บรายได้</p> <ul style="list-style-type: none"> - งานภาษีอากร ค่าธรรมเนียมและค่าเช่า - งานพัฒนารายได้ - งานควบคุมกิจการค้าและค่าปรับ - งานทะเบียนควบคุมและเร่งรัดรายได้ <p>๒.๔ งานทะเบียนทรัพย์สินและพัสดุ</p> <ul style="list-style-type: none"> - งานทะเบียนทรัพย์สินและแผนที่ภาษี - งานพัสดุ - งานทะเบียนเบิกจ่ายวัสดุครุภัณฑ์ - งานไฟฟ้าสาธารณะ - งานระบายน้ำ 	

<p>โครงสร้างตามแผนอัตรากำลังเดิม (ขนาดกลาง) (ปี พ.ศ. ๒๕๖๑-๒๕๖๓)</p>	<p>โครงสร้างตามแผนอัตรากำลังใหม่(ประเภทสามัญ) (ปี พ.ศ. ๒๕๖๑-๒๕๖๓)</p>	<p>หมายเหตุ</p>
<p>๓. กองช่าง</p> <p>๓.๑ งานก่อสร้าง</p> <ul style="list-style-type: none"> - งานก่อสร้าง - งานก่อสร้างและบูรณะสะพานและโครงการพิเศษ - งานระบบข้อมูลและแผนที่เส้นทางคมนาคม <p>๓.๒ งานออกแบบและควบคุมอาคาร</p> <ul style="list-style-type: none"> - งานประเมินราคา - งานควบคุมการก่อสร้างอาคาร - งานออกแบบ - งานบริการข้อมูลและหลักเกณฑ์ <p>๓.๓ งานประสานสาธารณูปโภค</p> <ul style="list-style-type: none"> - งานประสานสาธารณูปโภคและกิจการประปา - งานขนส่งและวิศวกรรมจราจร - งานไฟฟ้าสาธารณะ - งานระบายน้ำ <p>๓.๔ งานผังเมือง</p> <ul style="list-style-type: none"> - งานสำรวจและแผนที่ - งานวางผังและพัฒนาเมือง - งานควบคุมทางผังเมือง - งานจัดรูปที่ดินและฟื้นฟูเมือง - งานควบคุมแนวเขตถนนทางสาธารณะและที่ดินสาธารณะประโยชน์ 	<p>๓. กองช่าง</p> <p>๓.๑ งานก่อสร้าง</p> <ul style="list-style-type: none"> - งานก่อสร้าง - งานก่อสร้างและบูรณะสะพานและโครงการพิเศษ - งานระบบข้อมูลและแผนที่เส้นทางคมนาคม <p>๓.๒ งานออกแบบและควบคุมอาคาร</p> <ul style="list-style-type: none"> - งานประเมินราคา - งานควบคุมการก่อสร้างอาคาร - งานออกแบบ - งานบริการข้อมูลและหลักเกณฑ์ <p>๓.๓ งานประสานสาธารณูปโภค</p> <ul style="list-style-type: none"> - งานประสานสาธารณูปโภคและกิจการประปา - งานขนส่งและวิศวกรรมจราจร - งานไฟฟ้าสาธารณะ - งานระบายน้ำ <p>๓.๔ งานผังเมือง</p> <ul style="list-style-type: none"> - งานสำรวจและแผนที่ - งานวางผังและพัฒนาเมือง - งานควบคุมทางผังเมือง - งานจัดรูปที่ดินและฟื้นฟูเมือง - งานควบคุมแนวเขตถนนทางสาธารณะและที่ดินสาธารณะประโยชน์ 	

<p>โครงสร้างตามแผนอัตรากำลังเดิม (ขนาดกลาง) (ปี พ.ศ. ๒๕๖๑-๒๕๖๓)</p>	<p>โครงสร้างตามแผนอัตรากำลังใหม่(ประเภทสามัญ) (ปี พ.ศ. ๒๕๖๑-๒๕๖๓)</p>	<p>หมายเหตุ</p>
<p>๔. กองการศึกษา ศาสนาและวัฒนธรรม</p> <p>๔.๑ งานบริหารการศึกษา</p> <ul style="list-style-type: none"> - งานบริหารการศึกษา - งานแผนและวิชาการ - งานบริหารบุคลากรทางการศึกษา - งานข้อมูลสถานศึกษา - งานการศึกษาขั้นพื้นฐาน <p>๔.๒ งานส่งเสริมการศึกษา ศาสนาและวัฒนธรรม</p> <ul style="list-style-type: none"> - งานการศึกษา ศาสนา และวัฒนธรรม - งานส่งเสริมและพัฒนาการศึกษา ศาสนา และวัฒนธรรม - งานอนุรักษ์และฟื้นฟูศิลปวัฒนธรรมประเพณีท้องถิ่น <p>๔.๓ งานกิจการโรงเรียน</p> <ul style="list-style-type: none"> - งานข้อมูลและการจัดการศึกษา - งานประสานกิจกรรมและผลศึกษา - งานส่งเสริมการศึกษา - งานบริการและบำรุงสถานศึกษา <p>๔.๔ งานศูนย์พัฒนาเด็กเล็ก</p> <ul style="list-style-type: none"> - งานข้อมูลพัฒนาการเด็ก - งานวิชาการและส่งเสริมพัฒนาการเด็ก - งานกิจกรรมศูนย์พัฒนาเด็กเล็ก - งานติดตามและประเมินผล 	<p>๔. กองการศึกษา ศาสนาและวัฒนธรรม</p> <p>๔.๑ งานบริหารการศึกษา</p> <ul style="list-style-type: none"> - งานบริหารการศึกษา - งานแผนและวิชาการ - งานบริหารบุคลากรทางการศึกษา - งานข้อมูลสถานศึกษา - งานการศึกษาขั้นพื้นฐาน <p>๔.๒ งานส่งเสริมการศึกษา ศาสนาและวัฒนธรรม</p> <ul style="list-style-type: none"> - งานการศึกษา ศาสนา และวัฒนธรรม - งานส่งเสริมและพัฒนาการศึกษา ศาสนา และวัฒนธรรม - งานอนุรักษ์และฟื้นฟูศิลปวัฒนธรรมประเพณีท้องถิ่น <p>๔.๓ งานกิจการโรงเรียน</p> <ul style="list-style-type: none"> - งานข้อมูลและการจัดการศึกษา - งานประสานกิจกรรมและผลศึกษา - งานส่งเสริมการศึกษา - งานบริการและบำรุงสถานศึกษา <p>๔.๔ งานศูนย์พัฒนาเด็กเล็ก</p> <ul style="list-style-type: none"> - งานข้อมูลพัฒนาการเด็ก - งานวิชาการและส่งเสริมพัฒนาการเด็ก - งานกิจกรรมศูนย์พัฒนาเด็กเล็ก - งานติดตามและประเมินผล 	

๑๐.แผนภูมิโครงสร้างการแบ่งส่วนราชการตามแผนอัตรากำลั้ง ๓ ปี

กรอบโครงสร้างส่วนราชการขององค์การบริหารส่วนตำบลไร่มะขาม

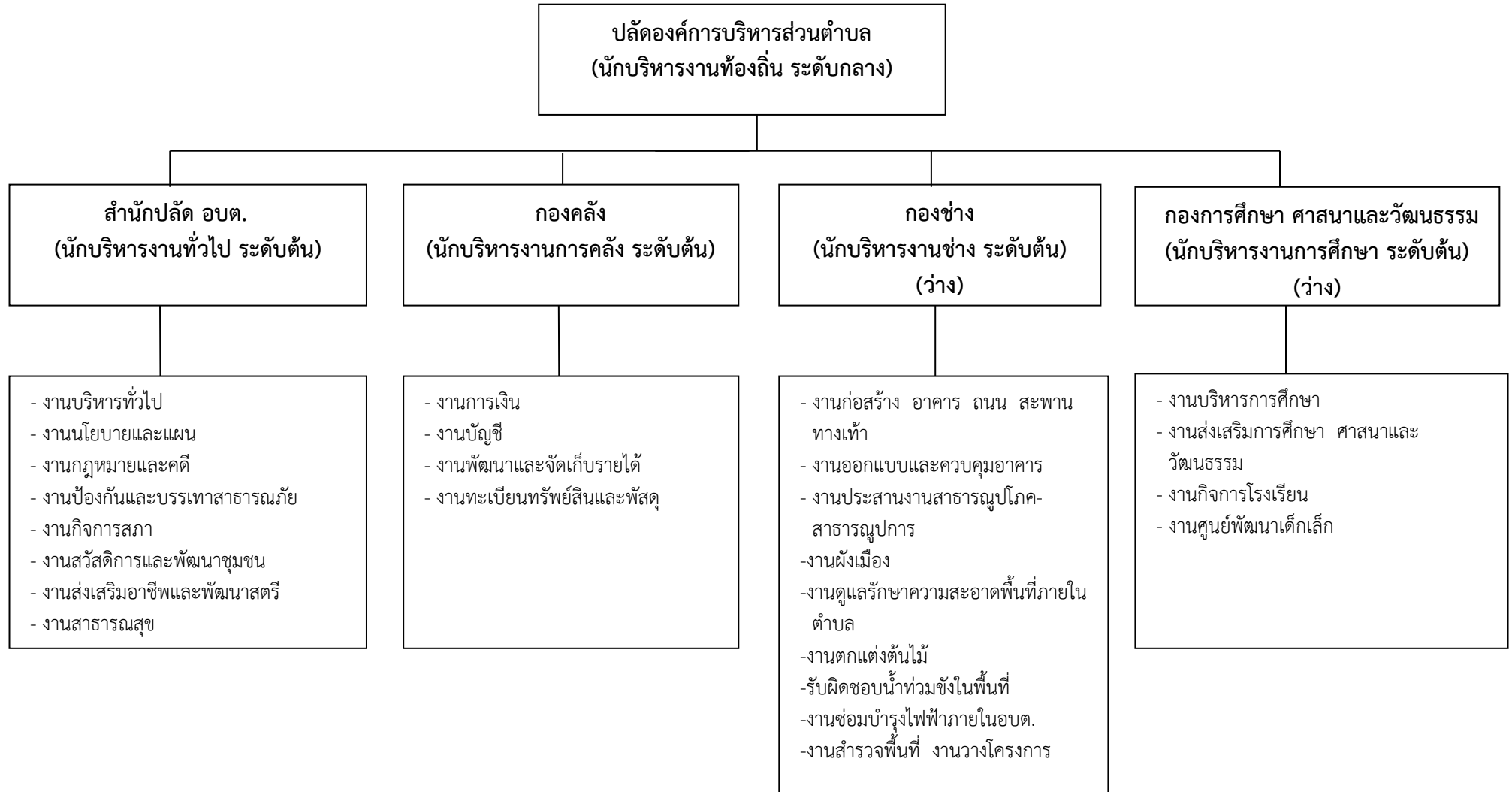

โครงสร้างของสำนักปลัดองค์การบริหารส่วนตำบล

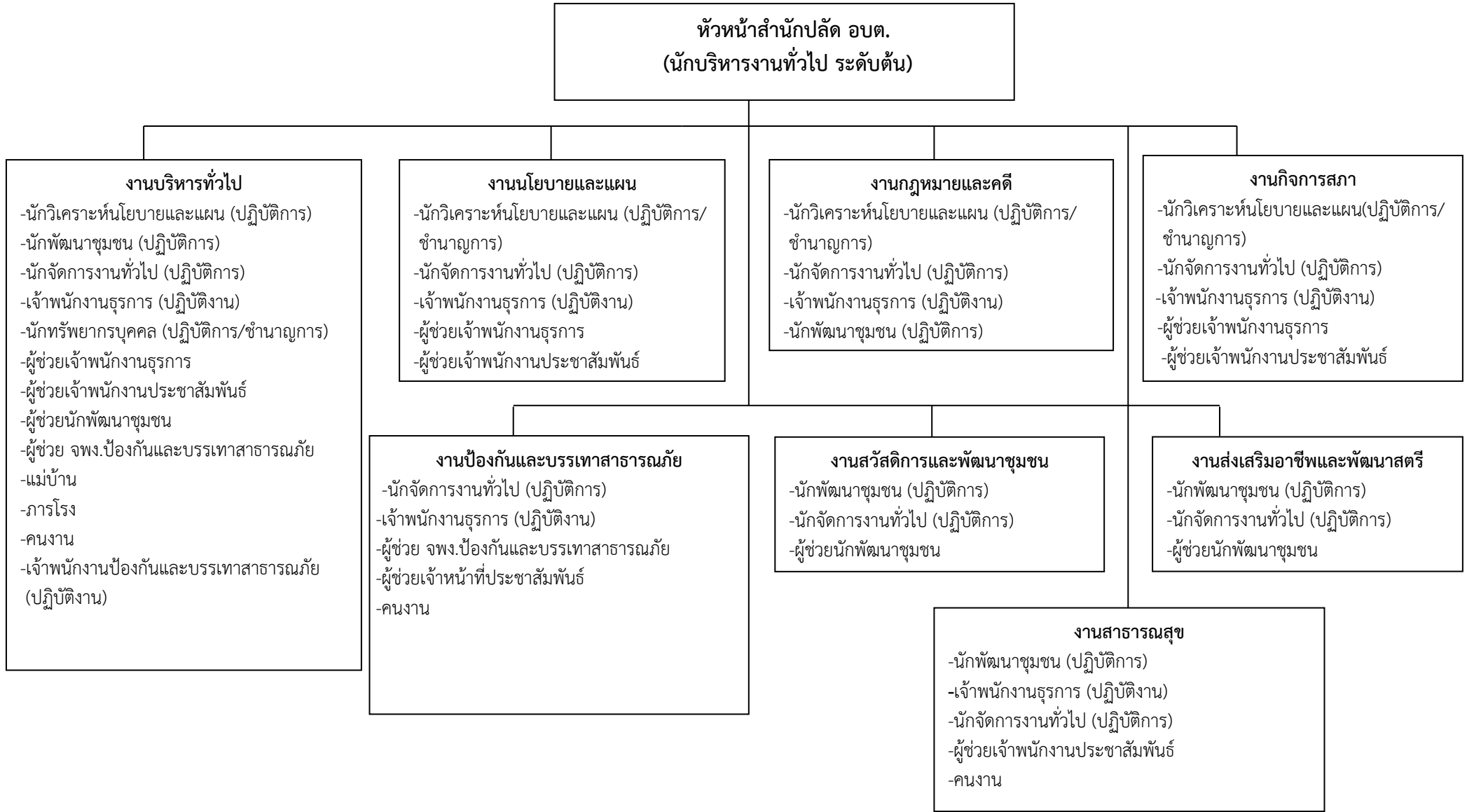

ประเภท	อำนาจการท้องถิ่น			วิชาการ			ทั่วไป			พนักงานจ้างตามภารกิจ	พนักงานจ้างทั่วไป
	สูง	กลาง	ต้น	ชำนาญการพิเศษ	ชำนาญการ	ปฏิบัติการ	อาวุโส	ชำนาญงาน	ปฏิบัติงาน		
จำนวน			๑			๔			๑	๔	๔

โครงสร้างของกองคลัง



ประเภท	อำนาจ Thornton			วิชาการ			ทั่วไป			ลูกจ้างประจำ	พนักงานจ้างตามภารกิจ	พนักงานจ้างทั่วไป
	สูง	กลาง	ต้น	ชำนาญการพิเศษ	ชำนาญการ	ปฏิบัติการ	อาวุโส	ชำนาญงาน	ปฏิบัติงาน			
ระดับ												
จำนวน	-	-	๑	-	๒	-	-	-	-	๑	๑	-

โครงสร้างของกองช่าง

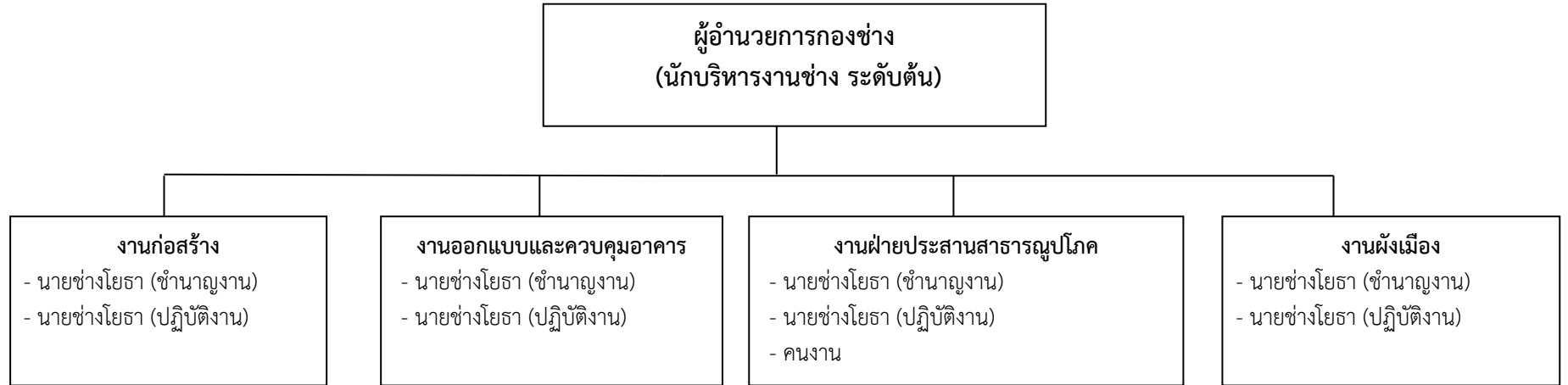

ประเภท	อำนาจการท้องถิ่น			วิชาการ			ทั่วไป			พนักงานจ้างตามภารกิจ	พนักงานจ้างทั่วไป	
	ระดับ	สูง	กลาง	ต้น	ชำนาญการพิเศษ	ชำนาญการ	ปฏิบัติการ	อาวุโส	ชำนาญงาน			ปฏิบัติงาน
จำนวน	-	-	-	๑	-	-	-	-	๑	๑	-	๕

โครงสร้างของกองการศึกษา ศาสนาและวัฒนธรรม

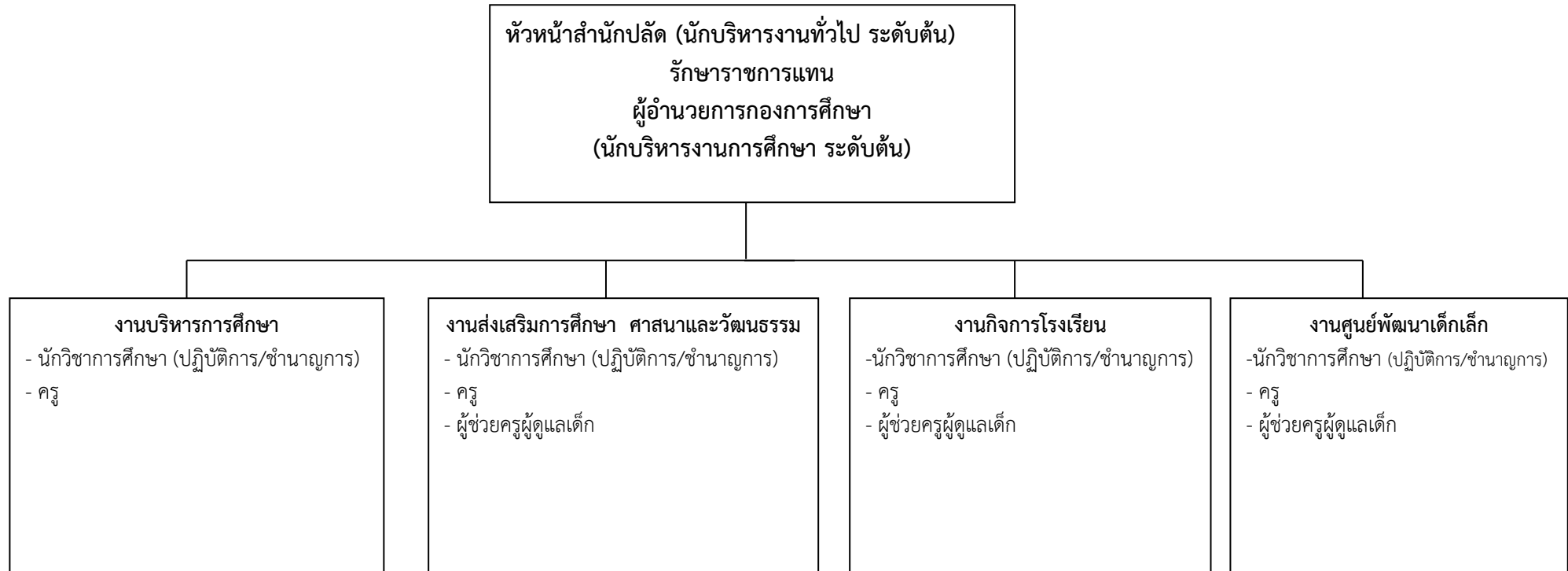

ประเภท	อำนวยการท้องถิ่น			วิชาการ			ทั่วไป			ครู คศ.๒	พนักงานจ้างตามภารกิจ	
	ระดับ	สูง	กลาง	ต้น	ชำนาญการพิเศษ	ชำนาญการ	ปฏิบัติการ	อาวุโส	ชำนาญงาน			ปฏิบัติงาน
จำนวน				๑		๑		-	-	-	๑	๑

